



法人・商社の方へ

総合カタログ



目 次

囲 碁

囲碁セット	1
碁笥・碁石セット	2
碁石(硬質ガラス製 / 本蛤・那智黒石)	2
碁笥(プラスチック製・木製)・碁笥箱	3
碁盤用桐製おおい・布おおい	4
碁盤用桐製献上箱	4
ビニール碁盤 ポリ碁笥P碁石付セット	4
碁盤(ゴム製・折たたみ・13路/9路・15路連珠)	4
碁盤(卓上・脚付兼用・新カヤ脚付・本カヤ脚付)	5
碁盤修理加工	5
扇子(日本棋院)	6
携帯用磁石付碁碁	6
碁盤用脚	6
卓上盤用脚	7
脇息	7
対局時計	7
免状額	7
解説用碁碁・解説用スタンド	7

将 棋

携帯用磁石付将棋・ミニチュア将棋	6
扇子(日本将棋連盟)	6
卓上盤用脚	7
対局時計	7
脇息	7
免状額	7
解説用将棋・解説用スタンド	7
将棋セット	8
将棋駒(本つげ・プラスチック製・木製)	8~9
駒台・駒箱・駒袋	10
将棋用桐製おおい・布おおい	10
将棋盤(ビニール製・折たたみ)	10
将棋盤(卓上・脚付兼用・新カヤ脚付・本カヤ脚付)	11
将棋盤修理加工	11

ゲ ー ム

トランプ・花札・株札	12
ウノカード・ダービーレースカード	12
百人一首(紙札・読札のみ・朗読CD)	12
いろはかるた(犬棒)	12
ビンゴゲーム	12
オセロ・ダーツ・輪投げ	13
サイコロ	13
チップ	13・17

麻 雀

サイコロ	13
麻雀牌	14
麻雀牌ケース	15
麻雀ゴムマット	15
携帯用麻雀(カード麻雀)	15
麻雀卓・折りたたみ脚	16
アモスコンプス	17
大型点数図解表	17
記録帳	17
ゴッドハンドⅢ	17
雀フレッシュ	17
集じんパック	17
大会用得点記録表	17
卓用テーブルボード	17
チップ	13・17
チーチャーマーク	17
電卓付バインダー	17
点棒	17
点数表	17
ハイクリーナー	17
牌すべ〜る	17
灰皿	17・19
マナー表	17
やきとりマーク	17
予約席カード	17
料金明細書	17
イス(麻雀向け)	18
サイドテーブル(麻雀向け)	19

印刷の関係上実物の色と多少異なる場合もございますので
あらかじめご了承ください。



① セット合計 17,400円 (19,140円)

折碁盤(新桂)アガチス 7号 (19mm)	8,000円 (8,800円)
大番碁石(硬質ガラス製)梅 (8mm)	7,200円 (7,920円)
プラスチック碁笥 黒 大	2,200円 (2,420円)



② セット合計 26,900円 (29,590円)

平碁盤 新力ヤ 10号 松 (26mm)	15,000円 (16,500円)
大番碁石(硬質ガラス製)竹 (9mm)	8,100円 (8,910円)
プラスチック碁笥 銘木 特大	3,800円 (4,180円)



③ セット合計 53,600円 (58,960円)

平碁盤 新力ヤ 20号 松 (52mm)	36,000円 (39,600円)
大番碁石(硬質ガラス製)竹 (9mm)	8,100円 (8,910円)
木製碁笥 栗 特大	9,500円 (10,450円)



④ セット合計 104,000円 (114,400円)

平碁盤 ヒバ 20号 松 (52mm)	48,000円 (52,800円)
本蛤碁石 31号 実用品 (8.4mm)	37,000円 (40,700円)
木製碁笥 桜 特大	19,000円 (20,900円)

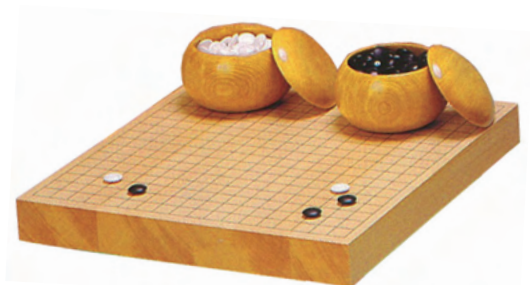

⑤ セット合計 120,000円 (132,000円)

平碁盤 ヒバ 20号 松(52mm)	48,000円 (52,800円)
本蛤碁石 31号 月 (8.4mm)	48,000円 (52,800円)
木製碁笥 ケヤキ (生地) 特大	24,000円 (26,400円)



⑥ セット合計 153,000円 (168,300円)

平碁盤 本力ヤ 20号 松 中国力ヤ(52mm)	67,000円 (73,700円)
本蛤碁石 36号 実用品 (10.1mm)	70,000円 (77,000円)
木製碁笥 ケヤキ (色付) 特大	16,000円 (17,600円)

初心者向けおすすめ商品

ゴム碁盤 (裏 13 路盤)	2,200 円 (2,420 円)
硬質ガラス製 大番碁石 椿	6,500 円 (7,150 円)
プラスチック製碁笥 黒 大	2,200 円 (2,420 円)

セット合計 10,900 円 (11,990 円)

安価なプラスチック製碁石もございますが、おすすめの碁石はガラス製碁石です。碁石の厚さは、一般的に薄いほうが持ちやすいので初心者の方におすすめです。

ゴム碁盤は2mmの厚さですので、収納や持ち運びに便利な碁盤です。

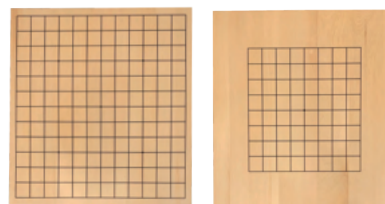

ヒバ 13 路・9 路両用盤
4,500 円 (4,950 円)

正式な囲碁盤は 19 路ですが効率よく基本を学ぶには 9 路盤を、13 路盤は正式な 19 路盤へのステップアップにおすすめです。

● 碁笥・碁石セット (白石 180 個 / 黒石 181 個)

プラスチック製碁笥と、硬質ガラス製碁石のセットとなります。硬質ガラス製は、重量感もあり使い易いですが衝撃に弱いところもあります。欠けや割れた碁石は使用しないでください。

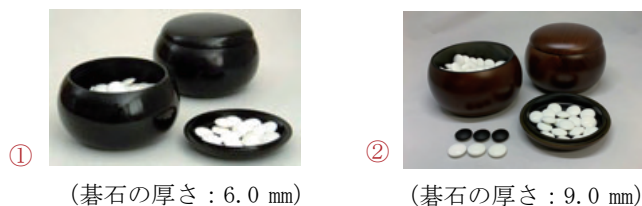

①	黒碁笥付セット 椿	ガラス製石 (6.0mm)	8,700 (9,570)
	〃	竹 (9.0mm)	10,300 (11,330)
②	銘木(特大)付セット 梅	ガラス製石 (8.0mm)	11,000 (12,100)
	〃	松 (10.0mm)	12,500 (13,750)

● 硬質ガラス製碁石 (白石 180 個 / 黒石 181 個)

硬質ガラス製は、重量感もあり使い易いですが衝撃に弱いところもあります。欠けや割れた碁石は使用しないでください。碁会所では 8 mm から 10 mm 程度の碁石をご使用されています。



③	大番碁石	椿	(6.0 mm)	6,500 (7,150)
④	〃	梅	(8.0 mm)	7,200 (7,920)

⑤	大番碁石	竹	(9.0 mm)	8,100 (8,910)
⑥	〃	松	(10.0 mm)	8,700 (9,570)

● 日向特製本蛤碁石・那智黒碁石 (白石 180 個 / 黒石 181 個)

白石ははまぐり貝から、黒石是那智黒石から作られており厚みの有るものほど高価です。

雪印の白石は、きめ細やかな縞目が入った光沢と白さが特徴の石です。雪→月→実用の順に縞目が荒い石となっていきます。徳用は雪・月・実用を選んだ後の中から造られた石となります。



白石と黒石を並べた際、膨張色である白石の方が大きく見える為、黒石の方が若干大きく造られています。

碁石の
お手入れ

本蛤碁石 (白石) ... 使用後は布で1つずつ乾拭き。汚れが気になる場合は水に少量の中性洗剤を入れて洗い、水で流し、ザルなどに入れて乾燥させ、よく乾いたら一つずつ乾拭きして下さい。

那智黒石 (黒石) ... ご購入時、表面の乾燥防止の為油が多めについているので、油分を拭き取ってからご使用ください。艶がなくなってきたら、植物油をひと吹きした布で拭くと艶がよみがえります。
※付け過ぎにはご注意ください。

28号	月	(7.5mm)	32,000 (35,200)
〃	雪	〃	40,000 (44,000)
30号	月	(8.0mm)	39,000 (42,900)
〃	雪	〃	55,000 (60,500)
31号	実用	(8.4mm)	37,000 (40,700)
〃	月	〃	48,000 (52,800)
〃	雪	〃	75,000 (82,500)
32号	月	(8.8mm)	56,000 (61,600)
〃	雪	〃	87,000 (95,700)
33号	月	(9.2mm)	68,000 (74,800)
〃	雪	〃	98,000 (107,800)
34号	雪	(9.5mm)	115,000 (126,500)
35号	雪	(9.8mm)	135,000 (148,500)
36号	徳用	(10.1mm)	45,000 (49,500)
〃	実用	〃	70,000 (77,000)
〃	月	〃	85,000 (93,500)
品 名 (白石の厚さ 単位/mm)			税抜価格 (税込価格)

37号	実用	(10.4mm)	73,000 (80,300)
〃	月	〃	97,000 (106,700)
38号	徳用	(10.7mm)	55,000 (60,500)
〃	実用	〃	78,000 (85,800)
〃	月	〃	110,000 (121,000)
〃	雪	〃	200,000 (220,000)
39号	実用	(11.0mm)	83,000 (91,300)
〃	月	〃	130,000 (143,000)
〃	雪	〃	220,000 (242,000)
40号	実用	(11.3mm)	90,000 (99,000)
〃	月	〃	150,000 (165,000)
〃	雪	〃	270,000 (297,000)
41号	実用	(11.6mm)	98,000 (107,800)
42号	月	(11.9mm)	220,000 (242,000)
45号	雪	(12.8mm)	520,000 (572,000)
品 名 (白石の厚さ 単位/mm)			税抜価格 (税込価格)



① 黒

② 銘木

③ 栗



④ 桜



⑤ 櫻 色付



⑥ 櫻 生地



⑦ 新花林



⑧ 鉄刀木



⑨ 黒檀

碁笥 適合碁石サイズ

大	本蛤碁石 32号 (8.8mm) まで
特大	本蛤碁石 36号 (10.1mm) まで
超特大	本蛤碁石 40号 (11.3mm) まで
超超特大	本蛤碁石 45号 (12.8mm) まで

⑫
イメージ

碁笥を日焼け、ホコリから守ります。碁笥箱に碁笥を入れる際には内箱と碁笥の間に布をあてがって下さい。

● プラスチック製碁笥

プラスチック製碁笥には、硬質ガラス製碁石をお使い下さい。
適合サイズは、() 内に表記されている硬質ガラス製碁石が入ります。

①	プラ碁笥 黒 大 (大番碁石 椿・梅・竹)	2,200 (2,420)
②	// 銘木 特大 (// 梅・竹・松)	3,800 (4,180)

● 木製碁笥

木製碁笥 栗 は、硬質ガラス製碁石をお使い下さい。
適合サイズは、() 内に表記されている硬質ガラス製碁石が入ります。栗以外の碁笥は、本蛤碁石をお使い下さい。

ガラス石用	③	栗 特大 (大番碁石 梅・竹・松)	9,500 (10,450)
		// 超特大 (//)	10,000 (11,000)
大		たも 生地	17,000 (18,700)
	④	桜 //	19,000 (20,900)
特大	④	桜 生地	20,000 (22,000)
	⑤	櫻 (ケヤキ) 色付	16,000 (17,600)
	⑦	新花林	22,000 (24,200)
		くす 上 生地 (空)	24,000 (26,400)
	⑧	鉄刀木 (タガヤサン)	60,000 (66,000)
超特大	④	桜 生地	23,000 (25,300)
	⑦	新花林 生地	28,000 (30,800)
	⑥	櫻 (ケヤキ) //	33,000 (36,300)
		桑 (ケンボ梨) //	42,000 (46,200)
	⑧	鉄刀木 (タガヤサン)	65,000 (71,500)
		ローズ 紫檀	100,000 (110,000)
超超特大	⑨	黒檀 生地	240,000 (264,000)
	⑥	櫻 (ケヤキ) //	40,000 (44,000)
	⑧	鉄刀木 (タガヤサン)	90,000 (99,000)
		本 桑	120,000 (132,000)

● 木製碁笥 平型

通常の碁笥の形とは異なり、どっしりした安定感のある形の碁笥で卓上碁盤に合う形状となっております。

栗 平型 (大番碁石 梅・竹・松)	特大	10,000 (11,000)
櫻 (ケヤキ) 生地 平型	特大	28,000 (30,800)
本花林 平型	超特大	47,000 (51,700)
品 名		税抜価格 (税込価格)

● 碁笥箱

⑫	桐製碁笥箱 超特大用 (内寸157角)	15,000 (16,500)
	// 超超特大用 (内寸170角)	15,000 (16,500)
品 名	(単位/mm)	税抜価格 (税込価格)

碁笥(ゴケ)は碁石にふさわしいものをお選び下さい。碁石が8分目位入る大きさが適当です。碁笥はカルナバロウ(植物性の天然ワックス)で仕上げておりますので、碁笥箱に入れる際にはロウがすれて取れなように内箱と碁笥の間に布をあてがって下さい。碁笥のお手入れは、柔らかい布で乾拭きするだけで十分です。

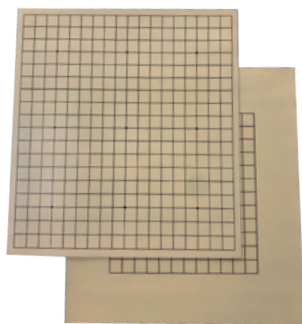

① W455×D415×H2mm



② W460×D410×H1mm
石の厚さ:7mm (白石180 / 黒石181)

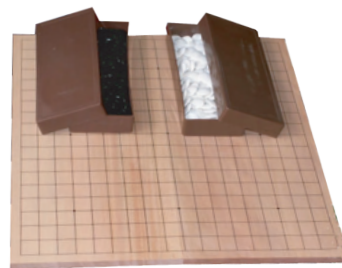

③ オープン時 W442×D410×H13mm
収 納 時 W442×D205×H26mm
石の厚さ:6mm (白石180 / 黒石181)

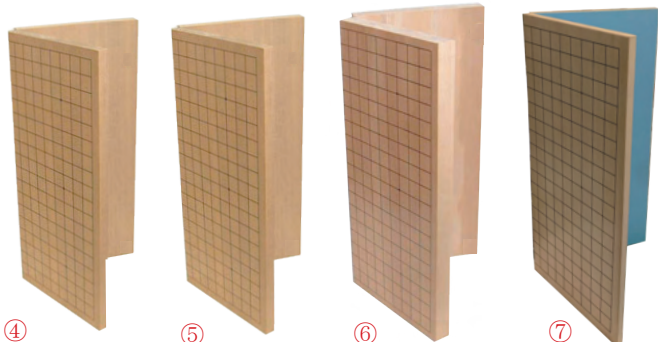

④ オープン時 W445×D410×H12mm / 収納時 W445×D205×H26mm
⑤ オープン時 W445×D410×H15mm / 収納時 W445×D205×H30mm
⑥ オープン時 W445×D410×H18mm / 収納時 W445×D205×H36mm
⑦ オープン時 W450×D410×H13mm / 収納時 W450×D205×H26mm

④～⑥は金物の蝶番で一般的な折盤です。⑦は裏が布張りでガタつきのない完全フラットになる折盤です。

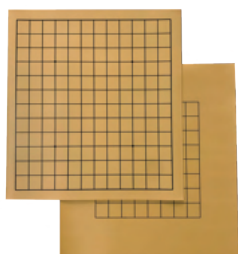

⑧ W285×D310×H1mm

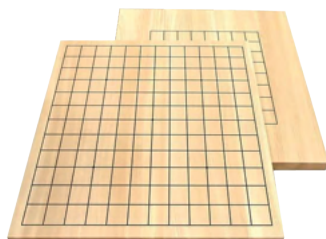

⑨ W310×D280×H16mm

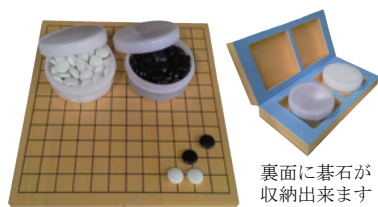

⑩ オープン時 W310×D280×H30mm
収 納 時 W310×D140×H60mm
石の厚さ:8mm (白石84 / 黒石85)

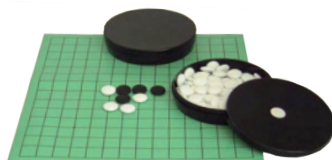

⑪ W353×D325×H1mm
石の厚さ:7mm (白石90 / 黒石90)

● ゴム碁盤・折碁盤（19路盤）

①	ゴム碁盤（裏13路盤）	2,200 (2,420)
②	ビニール碁盤 ポリ碁笥P碁石付セット	5,000 (5,500)
③	折碁盤 5号P碁石付セット 蝶番式	7,000 (7,700)
④	〃 アガチス（新桂）5号 〃	5,700 (6,270)
⑤	〃 〃 （新桂）6号 〃	6,800 (7,480)
⑥	〃 〃 （新桂）7号 〃	8,000 (8,800)
⑦	〃 棋になる折れ盤 裏布張	9,300 (10,230)

● 13路9路碁盤・15路連珠盤

⑧	塩ビ13路・9路盤両用盤	1,400 (1,540)
⑨	ヒバ13路・9路両用盤	4,500 (4,950)
⑩	棋になる折れ盤 13路 P碁石付セット	12,000 (13,200) ※
⑪	塩ビ連珠 ガラス製碁石付セット	5,500 (6,050) ※

13路・9路盤は通常の19路盤に比べ盤が小さく全体が把握しやすいため、これから囲碁を始める入門者や初心者の方にお薦めの碁盤です。

● 碁盤用おおい

⑫	桐製おおい 2寸～7寸用	28,000 (30,800)
	〃 別寸用	
⑬	布おおい 一重 5寸、6寸、7寸用	2,200 (2,420)
⑭	平盤用桐製献上箱 2寸用	30,000 (33,000)
	品 名	税抜価格（税込価格）



⑫



⑬



⑭

布おおいは、盤と桐おおいの間に
かぶせます。

盤を汚したり、傷がつかないように桐おおいや献上箱を
かぶせて保管する事をおすすめします。ほこりの付着
や湿気を調整し割れや反りを防ぐ効果があります。

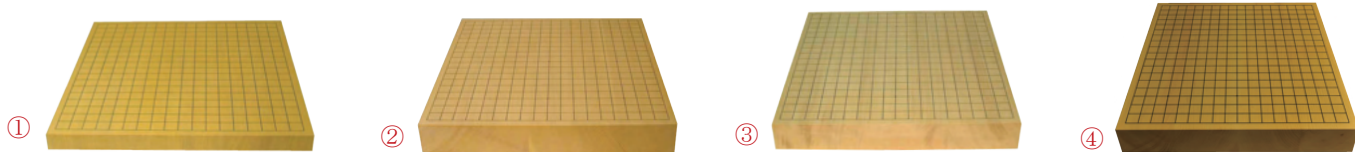

● 卓上碁盤

①	平碁盤	新カヤ 10号	松	ハギ	(26mm)	15,000 (16,500)
②	〃	〃 20号	〃	〃	(52mm)	36,000 (39,600)
	〃	ヒバ 15号	〃	〃	(40mm)	45,000 (49,500)
③	〃	〃 20号	〃	〃	(52mm)	48,000 (52,800)

④	平碁盤	本カヤ 20号	松	中国カヤ	ハギ (52mm)	67,000 (73,700)
	〃	〃	特上	〃	〃 (〃)	80,000 (88,000)
	〃	〃	松	一枚板	(〃)	90,000 (99,000)
	〃	〃	特上	〃	〃 (〃)	110,000 (121,000)

碁盤標準サイズ：W 4 5 0 × D 4 2 0 mm（サイズについては多少の誤差が生じる場合があります）

1枚板は継ぎ目のない盤ですので、色あいや木目に一体感があります。ハギ盤は複数枚の材料を横並びに接合しており、反りにくい盤です。

新カヤ … 北米産のスプルース材です。材質は軟らかく音の響きは控えめで、耐久性はやや劣ります。大木ですので基本的に柂目となります。

ヒバ … 北米産で木目も細かく明るい色合いで、見た目がきれいです。

本カヤ … 木肌は細かく光沢があり木目は鮮明。打ち味、美しさ、香り、耐久性、すべてにおいて碁盤の最高峰です。

【碁盤のお手入れ】

盤は湿気を嫌いますので濡れ布巾で拭かないで下さい。使用後は木綿などの毛羽の付かない柔らかい布でやさしく乾拭きして下さい。

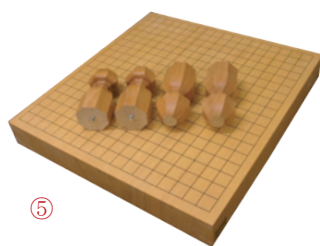

ネジ式脱着脚で簡単に卓上盤から脚付盤に変える事が出来る碁盤です。

● 卓上・脚付兼用碁盤

⑤	新カヤ 20号	松	柂目	ハギ (52mm)	54,000 (59,400)
---	---------	---	----	-----------	-----------------

● 新カヤ碁盤（北米産スプルース材）

	新カヤ碁盤	20号	松	(50mm)	
⑥	〃	30号	〃	(80mm)	115,000 (126,500)
⑦	〃	40号	〃	(110mm)	130,000 (143,000)
⑧	〃	50号	〃	(140mm)	160,000 (176,000)
⑨	〃	60号	〃	(170mm)	220,000 (242,000)

※新カヤ碁盤40号以上の盤は原材料不足の為納期未定となっております。



● 本カヤ碁盤

日向産・中国産 各種在庫ございます。お問い合わせ下さい。

● 盤類修理加工（材質：桂・新カヤ・本カヤ材）

製作は脚代も含まれております。

集配運賃・配送料・荷具料は実費ご負担願います。

碁盤	製作	
〃	六面直し	
〃	五面直し	
〃	目立	
品名	(盤の厚さ)	税抜価格 (税込価格)

品名	(盤の厚さ)	税抜価格 (税込価格)
----	--------	-------------



①
W181×D181mm
石直径10mm
白石60個 / 黒石60個

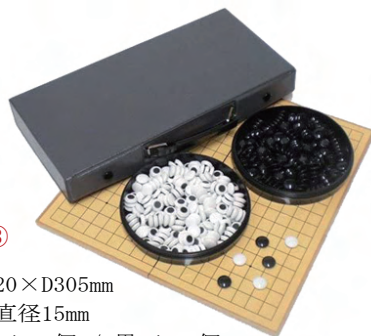

③
W320×D305mm
石直径15mm
白石180個 / 黒石181個

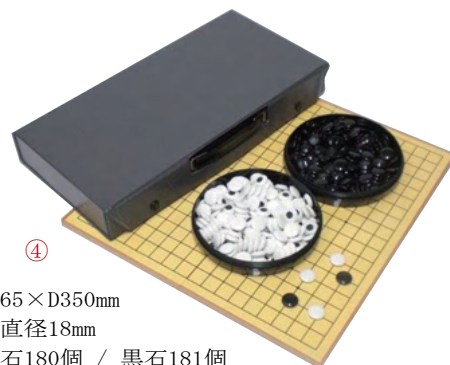

④
W365×D350mm
石直径18mm
白石180個 / 黒石181個

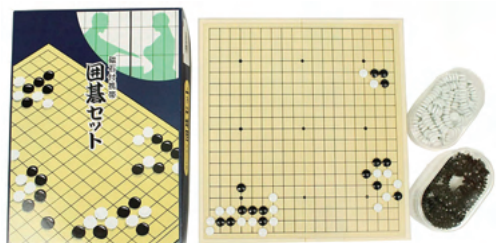

②
W260×D240mm
石直径10mm
白石160個 / 黒石160個

※携帯用磁石付囲碁は、磁石が小さい為 磁力が弱いです

● 携帯用磁石付囲碁・囲碁用脚・囲碁扇子

①	囲碁 トラベル G-1	15路盤	900 (990) ※
②	〃 M G-13	19路盤	3,000 (3,300) ※
③	〃 M G-20	〃	オープン(参考上代 7,920) ※
④	〃 M G-25	〃	オープン(参考上代 9,680) ※
	碁盤用脚	新力ヤ	20号用
	〃	〃	〃 (ネジ式)
	〃	桂	20号用
	〃	〃	50号用
	〃	〃	60号用
⑤	〃	ヒバ	60号用
⑥	日本棋院	揮毫扇子	※



⑥
サイズ：長さ約25.5cm
材 質：竹・および和紙

扇子に書かれている揮毫(文字)
等は変わる事があります。

(他 棋士の在庫もございます)



⑤



⑦ W193×D193mm



⑧ W260×D240mm

※携帯用磁石付将棋は、磁石が小さい為 磁力が弱いです



⑨ W210×D190×H73mm



⑩ W230×D210×H130mm

● 携帯用磁石付将棋・ミニチュア将棋 将棋扇子

⑦	将棋	MS-26	900 (990) ※
⑧	〃	MS-23	2,000 (2,200) ※
⑨	名人位	S-6 ミニチュアサイズ	2,500 (2,750) ※
⑩	新力ヤ姫将棋	〃	
⑪	日本将棋連盟	揮毫扇子	※
	品 名	(単位/mm)	税抜価格 (税込価格)



⑪

サイズ：長さ約27.3cm
材 質：竹・および和紙

扇子に書かれている揮毫(文字)
等は変わる事があります。

(他 棋士の在庫もございます/台はついておりません)

品 名	税抜価格 (税込価格)
-----	-------------



- ・見やすいデジタル大画面
- ・光が手番をお知らせ
- ・押しやすい着手ボタン
- ・7種類の競技モードに対応
- ・音声で秒読み

① ザ・名人戦 DIT-50 (秒読機能付デジタル表示)
W170×D62×H98



② nekomado ショウギクロック
W155×D60×H42

大きなボタンで簡単操作。
持ち時間と秒読みモード
(10秒単位) の設定がで
きます。
単三電池1本を使用、重さ
はたったの105g、持ち運
びにとても便利です。



③ W550×D130×H310



④ W740×D50×H348

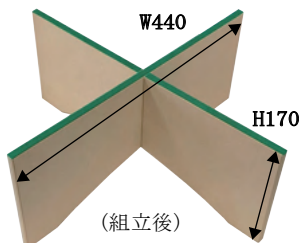

⑦



(組立前)



※卓上将棋盤使用時

碁・将棋の卓上盤を乗せて使う卓上盤用脚です。

材質：MDF材（圧縮材）

碁碁・将棋用付属品

① 対局時計 CITIZEN ザ・名人戦	オープン	※
② nekomado ショウギクロック	6,500 (7,150)	※
③ 脇 息		※
④ 免 状 額 (アガチス材)	12,000 (13,200)	※

卓上盤用脚

⑤ 卓上盤用脚 (碁・将兼用)	4,500 (4,950)	※
-----------------	---------------	---

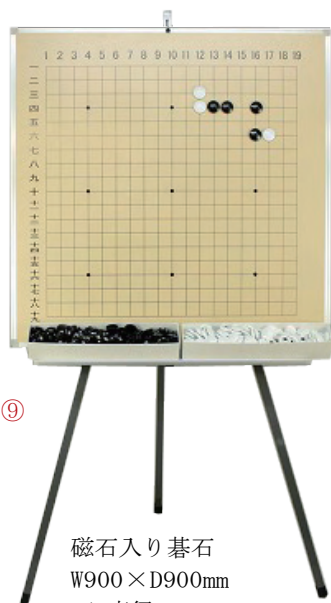

⑨

磁石入り碁石
W900×D900mm
石 直径35mm
黒石181個 白石180個

※スタンドは別売り(受皿付)



⑩

磁石入り将棋駒
W900×D900mm
一字書体

※スタンドは別売り(受皿無し)



駒サイズ

王将：約W59×H74×D11mm
歩兵：約W54×H69×D11mm



⑪ 受皿無し



⑫ 受皿付

H1700×W800×D800mm

解説用碁碁・将棋セット

⑨ 碁 盤 19路	40,000 (44,000)	※
⑩ 将 棋 盤	40,000 (44,000)	※
品 名	税抜価格 (税込価格)	

⑪ 解説盤用スタンド 受皿無し	33,000 (36,300)	※
⑫ //	38,000 (41,800)	※
品 名	税抜価格 (税込価格)	



① セット合計 26,100円 (28,710円)

平将棋盤 新カヤ 10号 松(26mm) 14,000円 (15,400円)
 駒 白樺 上彫 8,300円 (9,130円)
 駒台 平盤 新カヤ 1寸用 3,800円 (4,180円)



② セット合計 58,400円 (64,240円)

平将棋盤 ヒバ 20号 松(52mm) 30,000円 (33,000円)
 駒 斧折 上彫 19,600円 (21,560円)
 駒台 平盤 ヒバ 2寸用 8,800円 (9,680円)



③ セット合計 160,000円 (176,000円)

新カヤ将棋盤 50号 松(140mm) 110,000円 (121,000円)
 駒 本つげ 上彫 40,000円 (44,000円)
 駒台 ヒバ 1本足 5寸用 10,000円 (11,000円)

※新カヤ碁盤40号以上の盤は原材料不足の為
 納期未定となっております。

初心者向けおすすめ商品



折将棋盤 アガチス5号 中尺(蝶番式) 2,300円 (2,530円)
 プスチック製 将棋駒 歩心(裏・赤文字) 1,900円 (2,090円)

セット合計 4,200円 (4,620円)

敵陣に入り、裏・赤文字の駒ですと初心者の方にも
 大変わかりやすいです。
 折将棋盤は、持ち運び・収納が便利で、アガチス材
 は特別なお手入れも必要ございません。



木製 将棋駒 優良押(裏・赤文字)
 2,200円 (2,420円)

●将 棋 駒

本 つ げ ※本つげ製駒は下記以外にもご用意出来ますのでお問い合わせ下さい

本つげ 中 彫	オープン(参考 上代 36,300) ※	本つげ 彫 埋	時 価
// 上 彫	オープン(参考 上代 44,000) ※	// 盛 上	//
// 一字彫	オープン(参考 上代 58,300) ※	// 特上彫	//
// 特上彫 錦 旗	オープン(参考 上代 58,300) ※	// 錦 旗 彫 竹風作	//
// // 水無瀬	オープン(参考 上代 58,300) ※	// 水 無 瀬 彫 //	//
// // 菱 湖	オープン(参考 上代 58,300) ※	// 昇 龍 彫 //	//
// // 源兵衛清安	オープン(参考 上代 58,300) ※	// 菱 湖 彫 //	//
// 彫 埋 //		// 彫 埋 //	//
// 盛 上 //		// 盛 上 //	//
品 名	税抜価格 (税込価格)	品 名	税抜価格 (税込価格)

● 将 棋 駒

プラスチック製（プラスチック製なので少し軽いですが、汚れても洗えるのでお手入れは簡単です）



① 歩心く裏・赤文字くもこちらの書体となります

② 表は黒文字、裏は赤文字になっているので
初心者の方にもわかりやすい駒です

③ プラスチック製ですが、しっかりとした重みがあります

①	ふしん 歩 心 ふしん 歩 心	（プラスチック製） 〈裏・赤文字〉（ 〃 ）	オープン（参考上代 1,980） オープン（参考上代 2,090）
---	--------------------------	---------------------------	--------------------------------------

②	つげ 黄 楊	〈裏・赤文字〉（プラスチック製）	オープン（参考上代 2,750）
③	錦 棋・水無瀬	（ 〃 ）	オープン（参考上代 2,860）

木 製



④ 優良押



⑨ 斧折
一字彫



⑤ 白椿上彫



⑩ 斧折
錦旗彫



⑥ 楓 漆書



⑪ 斧折
水無瀬彫



⑦ 楓 上彫



⑫ 斧折
菱湖彫



⑧ 斧折
上 彫



⑬ 斧折
源兵衛清安

樺 材 … 色合いは白色系でやや軽量、これから将棋を始める方向きの
将棋駒です。

楓 材 … ほんのりと赤みがさす材質が特徴で手触りの風合いも良く、
普及駒の中では上位クラスの将棋駒です。

斧折材 … 多少色合の濃淡がありますが堅くて重く耐久性のある材料で
使い込む程良い色合になっていきます。

④	優良押	〈裏・赤文字〉	（樺材・ゴム印押）	2,200	(2,420)	※
⑤	白椿上彫		（白椿材・上 彫）	8,300	(9,130)	※
	楓 一字押		（楓材・押 彫）	4,000	(4,400)	※
⑥	〃 漆書	〈裏・赤文字〉	（ 〃 ・毛 筆 ）	7,000	(7,700)	※
⑦	〃 上彫		（ 〃 ・上 彫 ）	14,500	(15,950)	※
	品 名			税抜価格（税込価格）		

木製駒のお手入れ

駒には元来、木の持つ油分が含まれているので、磨く際に何かを付ける
必要はなく、空拭きするのがベストです。あまり強くゴシゴシと擦らず
木綿の布で丁寧に磨いて下さい。

⑧	斧折 上 彫	（ 斧折材 ）	19,600	(21,560)	※
⑨	〃 一字彫	（ 〃 ）	21,000	(23,100)	※
⑩	〃 特上彫 錦 旗	（ 〃 ）	21,000	(23,100)	※
⑪	〃 〃 水無瀬彫	（ 〃 ）	21,000	(23,100)	※
⑫	〃 〃 菱 湖	（ 〃 ）	21,000	(23,100)	※
⑬	〃 〃 源兵衛清安	（ 〃 ）	21,000	(23,100)	※
	品 名		税抜価格（税込価格）		



① W352×D327×H1mm

②



③



④



⑤



⑥

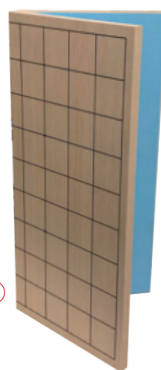

オープン時

収納時

② W294×D254×H12mm / W294×D127×H24mm

③ W324×D300×H12mm / W324×D150×H24mm

④ W324×D300×H15mm / W324×D150×H30mm

オープン時

収納時

⑤ W348×D210×H19mm / W348×D160×H38mm

⑥ W356×D332×H13mm / W356×D166×H26mm

②～⑤は金物の蝶番で一般的な折盤です。⑥は裏が布張りでガタつきのない完全フラットになる折盤です。



⑦

H15mm



⑧

H33mm



⑨

H50mm



⑩

H50mm



⑪

H50mm

足付盤用
駒台の高さ

2寸用 13cm

3寸用 17cm

4寸用 20cm

5寸用 23cm

6寸用 26cm

7寸用 29cm



⑫



⑬

※ 駒台は将棋盤より少し低い物をご使用下さい。

● ソフト将棋盤・折将棋盤

①	ソフト将棋盤（ビニール製）	1,200 (1,320)
②	折将棋盤 アガチス（新桂）5号（中尺）	2,300 (2,530)
③	〃 〃 （新桂）5号 〃	3,000 (3,300)
④	〃 〃 （新桂）6号 〃	3,400 (3,740)
⑤	〃 〃 （新桂）7号 〃	5,200 (5,720)
⑥	〃 棋になる折れ盤Ⅱ 将棋 裏布張	4,300 (4,730) ※

● 駒 台

⑦	卓上盤用	新力ヤ	1寸用	3,800 (4,180)
⑧	〃	新力ヤ	1寸5分用	5,500 (6,050)
⑨	〃	新力ヤ	2寸用	7,000 (7,700)
⑩	〃	ヒバ	2寸用	8,800 (9,680)
⑪	〃	本力ヤ 特上	2寸用	20,000 (22,000) ※
⑫	足付盤用	ヒバ 1本足	（2～7寸用）	10,000 (11,000)
	〃	ヒバ 4本足	（5～7寸用）	25,000 (27,500)
⑬	〃	本力ヤ 4本足	（5～7寸用）	38,000 (41,800)
	〃	本桑 4本足	（5～7寸用）	時 価

● おおい・駒箱・駒袋

⑭	桐製おおい	2寸～7寸用	22,000 (24,200)
⑮	布おおい 一重	5寸 6寸 7寸用	1,800 (1,980)
⑯	平盤用桐製献上箱	2寸用	21,000 (23,100)
⑰	駒 箱 桐 平箱		時 価
⑱	〃 P 忍		4,500 (4,950)
⑲	駒 袋 （竹風駒）		3,500 (3,850) ※
⑳	〃 正絹 極上		5,000 (5,500) ※
	品 名		税抜価格（税込価格）



⑭



⑮

布おおいは、盤と桐おおいの間にかぶせます。

盤を汚したり、傷がつかないように桐おおいや献上箱をかぶせて保管することをおすすめします。ほこりの付着や湿気を調整し割れや反りを防ぐ効果があります。

⑯



⑰



⑱



⑲



⑳

※駒袋は仕様・柄が変わる場合がございます。

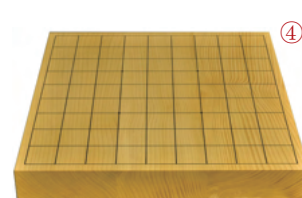
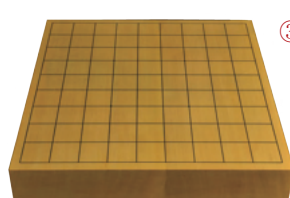
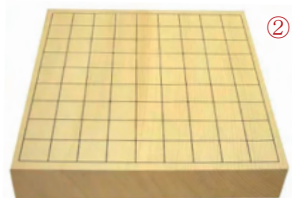
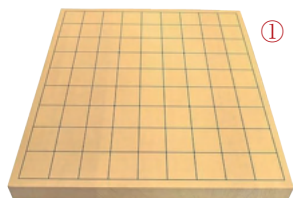

● 卓上将棋盤

①	平将棋盤	新カヤ 10号	松	ハギ (26mm)	14,000 (15,400)
②	〃	〃 20号	〃	〃 (52mm)	25,000 (27,500)
	〃	ヒバ 15号	〃	〃 (40mm)	25,000 (27,500)
③	〃	〃 20号	〃	〃 (52mm)	30,000 (33,000)

④	平将棋盤	本カヤ 20号	松	中国カヤ ハギ (52mm)	45,000 (49,500)
	〃	〃	特上	〃 〃 (〃)	55,000 (60,500)
	〃	〃	松	一枚板 (〃)	58,000 (63,800)
	〃	〃	特上	〃 〃 (〃)	65,000 (71,500)

将棋盤 標準サイズ：W 3 6 4 × D 3 3 2 mm (サイズについては多少の誤差が生じる場合があります)

1 枚板は継ぎ目のない盤ですので、色あいや木目に一体感があります。ハギ盤は複数枚の材料を横並びに接合しており、反りにくい盤です。

新カヤ … 北米産のスプルース材です。材質は軟らかく音の響きは控えめで、耐久性はやや劣ります。大木ですので基本的に柂目となります。

ヒバ … 北米産で木目も細かく明るい色合いで、見た目がきれいです。

本カヤ … 木肌は細かく光沢があり木目は鮮明。打ち味、美しさ、香り、耐久性、すべてにおいて将棋盤の最高峰です。

【 将棋盤のお手入れ 】

将棋盤は湿気を嫌いますので濡れ布巾で拭かないで下さい。使用後は木綿などの毛羽の付かない柔らかい布でやさしく乾拭きして下さい。



⑤

ネジ式脱着脚で簡単に卓上盤から脚付盤に変える事が出来る碁盤です。

● 卓上・脚付兼用将棋盤

⑤	新カヤ 20号	松	柂目	ハギ (52mm)	38,000 (41,800)
---	---------	---	----	-----------	-----------------

● 新カヤ将棋盤（北米産スプルース材）

	新カヤ碁盤	20号	松	(50mm)	
⑥	〃	30号	〃	(80mm)	60,000 (66,000)
⑦	〃	40号	〃	(110mm)	78,000 (85,800)
⑧	〃	50号	〃	(140mm)	110,000 (121,000)
⑨	〃	60号	〃	(170mm)	150,000 (165,000)

※新カヤ将棋盤40号以上の盤は原材料不足の為、納期未定となっております。

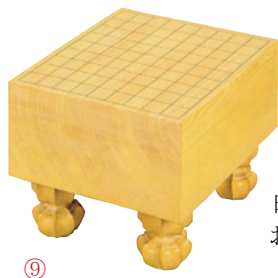

● 本カヤ将棋盤

日向産・中国産 各種在庫ございます。お問い合わせ下さい。

● 盤類修理加工（材質：桂・新カヤ・本カヤ材）

製作は脚代も含まれております。

集配運賃・配送料・荷具料は実費ご負担願います。

将 棋 盤	製 作	
〃	六面直し	
〃	五面直し	
〃	目 立	
品 名	(盤の厚さ)	税抜価格 (税込価格)

品 名	(盤の厚さ)	税抜価格 (税込価格)
-----	--------	-------------

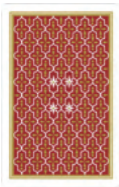

① NAP-6
(全6柄)



② NAP-8
(全4柄)



③ NAP-10
(全4柄)



④ バイシクル



⑤ Bee

バイシクルとBeeは米国製高級紙製トランプで、ラスベガスやモナコのカジノで使用されてます

※背の色は青・赤の2色となります

トランプ

①	トランプ	NAP-6	(プラスチック製)	600	(660)	※
②	//	NAP-8	(//)	800	(880)	※
③	//	NAP-10	(//)	1,000	(1,100)	※
④	バイシクル	No.808	ポーカーサイズ	850	(935)	※
	バイシクル	No.86	ブリッジサイズ	850	(935)	※
⑤	Bee (ビー)		ポーカーサイズ	850	(935)	※



⑥ いろはかるた
(犬棒)



⑦ 紙札 百人一首 小倉山



⑧ 読札 舞扇
※百人一首の読札のみ



⑨ 朗読CD

※上句 下句 下句
の順で詠めます

CDの性質上99首目のトラックに、100首を一緒に収録しております。

かるた・百人一首

⑥	いろはかるた (犬棒)	900	(990)	※
⑦	紙札 百人一首 小倉山	1,700	(1,870)	※
⑧	木札 百人一首 桜材 (手書き)	時 価		
	読札 舞扇 (絵入)	950	(1,045)	※
⑨	百人一首 朗読CD	1,500	(1,650)	※
	品 名	税抜価格 (税込価格)		



⑩ 都の花



⑪ 天 狗



⑫ 大統領



⑬ 株札 大統領



※花札の札の色は、黒・赤の2色、株札は黒のみとなります



花札・株札

⑩	花 札	都の花	1,000	(1,100)	※
⑪	//	(福)天狗	1,500	(1,650)	※
⑫	//	大統領	2,000	(2,200)	※
⑬	株 札	大統領	2,000	(2,200)	※



⑭ ウノカード



⑮ ダービーレースカード

銀紙を削って勝者と配当がすぐ分かる、昔懐かしの紙競馬です。

カードゲーム

⑭	ウノカード	(紙 製)	1,100	(1,210)	※
⑮	ダービーレースカード	1箱(30枚入×20袋)	5,000	(5,500)	※



⑯ ビンゴカード 50



⑰ ビンゴカード 100



⑱ ビンゴミニマム (MINIMUM)

サイズ: W163×H142×D158
ゲージ直径:105/ボール直径12.5

本体(マスターボード収納式)1台
ボール75個(No.1~75)
予備玉1個
ビンゴカード30枚

ビンゴゲーム

⑯	ビンゴカード 50	(50枚入)	250	(275)	※
⑰	// 100	(100枚入)	480	(528)	※
	// 200	(200枚入)	900	(990)	※
⑱	ビンゴ・MINIMUM		1,500	(1,650)	※
	ビンゴ・NEO		2,500	(2,750)	※
	品 名	税抜価格 (税込価格)			



① ベストオセロ 50th
W384×D320×H39mm

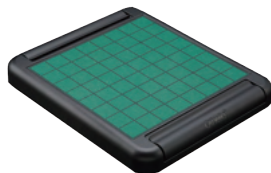

盤の大きさ 石のタイプも、スタンダードなオセロです。
石を入れるケースが、オセロ盤と一体になっています。

● オセロゲーム

① オセロ ベストオセロ 50th	3,200 (3,520) ※
-------------------	-----------------



④ チップP21
直径 26mm
5色（黄・緑・赤・青・白） 各20枚



⑤ チップ コンビネーション
直径 40mm
5色（黒・赤・緑・青・オレンジ） 各20枚

● ポーカーチップ

④ チップ P21 26mm (5色×20枚)	オープン	※
〃 P20 32mm (〃)	オープン	※
⑤ 〃 コンビネーション 40mm (〃)	4,800 (5,280)	※



⑥ 8面体サイコロ
※赤・青 2色セット



⑦ 10面体サイコロ
※3色セット（全6色）
色の指定は出来ません

● サイコロ

ブラサイコロ 8・9・10mm	20 (22)
〃 12・14mm	25 (28)
〃 16mm	30 (33)
⑥ 8面サイコロ 11mm (2ヶ入)	200 (220)
⑦ 10面サイコロ 13mm (3ヶ入)	300 (330)
品 名 (単位/mm)	税抜価格 (税込価格)



日本ワナゲ協会公認
⑧ 輪投げ公式セット



⑨ プラスチックナット
棒を裏から留めるナット

台1 (600mm×600mm台：フラッシュ構造20mm厚・木製)
棒・脚セット1 輪9 重量 約5.5kg

● 輪投げ

⑧ 公式輪投げセット	18,000 (19,800) ※
公式輪投げ 輪セット 9本(赤4 黄4 青1)	6,300 (6,930) ※
棒・脚セット (棒9 脚2 ナット7)	8,400 (9,240) ※
脚 (ゴム付脚 2本組)	1,600 (1,760) ※
棒 (1本 木製 15.5cm)	700 (770) ※
⑨ プラスチックナット	200 (220) ※



ダートゲーム D43
定価3,800円 (4,180円)



⑩ ダート矢 Y-02



⑪ 矢 CC220



⑫ 矢先
(ソフトチップ用)



⑬ 羽 根



⑭ シャフト

● ダート

⑩ 矢 フライトアロー (3本組)	400 (440)
⑪ 〃 CC220 (しんちゅう製/3本組)	1,500 (1,650) ※
〃 各種	3,200~(3,520~) ※
ダート 矢先 (300本入)	1,100 (1,210) ※
⑫ 〃 〃 (30本入)	150 (165) ※
⑬ 〃 羽根 (3枚入)	300 (330) ※
⑭ 〃 シャフト (3本入)	200 (220) ※
品 名	税抜価格 (税込価格)



① 牌サイズ：26 x 19.5 x 16 mm
牌重量：12 g



② 牌サイズ：26.6 x 20 x 16.2 mm
牌重量：13.5 g



③ 牌サイズ：26.6 x 20 x 16.2 mm
牌重量：13.5 g

・点数計算シート
ガイドに沿って牌を置くだけで、簡単に点数計算が出来ます。

・COMPASS（コンパス）
捨て牌スッカリ！
自風や取り出し位置もすぐに確認できます。



④ 牌サイズ：26.6 x 20 x 16.2 mm
牌重量：13.6 g



⑤ 牌サイズ：26.6 x 20 x 16.2 mm
牌重量：13.6 g



⑥ 牌サイズ：26.6 x 20 x 16.2 mm
牌重量：13.6 g



《アール牌》

牌の文字面にもカーブがついており、積み重ねやすく少しの振動でも崩れる事がなくなりました。

対応牌：天和

※天和（黒）は、春夏秋冬の文字部分とイーピンが金色に施されています

品名	点棒	親マーク	サイコロ	チップ	ヤキトリマーク	ルール本
アモス ビギン	103本	1枚	3コ(12mm)	—	—	○
アモス スマート	103本	1枚	3コ(12mm)	—	4枚	○
アモス マスターズ	103本	1枚	4コ(12mm)	20枚	4枚	○
天和（黄・青・黒）	88本	1枚	4コ(9mm)	20枚	4枚	○

＜点棒内訳＞

103本 … 1万点棒/10本 5千点棒/12本 千点棒/36本 百点棒/45本
88本 … 1万点棒/4本 5千点棒/8本 千点棒/36本 百点棒/40本



⑦

天和牌用の九州仕様 赤牌セットです。
赤3ピン・赤3ソウ・赤3萬・ダイヤ牌の4枚セット。
背の色は、黄・青・黒の3色ございます。



背の色は3色

● 麻 雀 牌

①	アモスビギン	黄 / M (26)	オープン
②	アモススマート	黄 / 2L (28)	オープン
③	アモスマスターズ	黄 / 2L (28)	オープン
④	天和	アール牌 黄 / L (26.6)	18,500 (20,350)
⑤	天和	// 青 / L (//)	18,500 (20,350)
⑥	天和	// 黒 / L (//)	20,000 (22,000)
⑦	九州仕様 赤牌セット（天和用）	(26.6)	2,500 (2,750)
品名（牌の高さ 単位：mm）			税抜価格（税込価格）



⑧

＜セット内容＞

懸賞牌/9牌・点棒/108本・東南マーク/1枚 ・ヤキトリマーク/4枚
サイコロ（9mm）/4個・チップ26mm/40枚・チップ32mm/8枚

＜点棒内訳＞

1万点棒/10本 5千点棒/12本 千点棒/36本 百点棒/45本 5百点棒(緑)/5本
※点棒はカラー点棒に変更可能です。（500点棒は白色になります）



通常の天和黒の牌にダイヤ牌・ゴールド牌・赤牌がセットになった特別仕様の麻雀牌です。専用の桐箱に入っていますので、ご自宅用から贈答用まで幅広くお使いいただけるセットとなります。

⑧	天和プレミアム	アール牌 黒 / L (26.6)	オープン（参考上代 44,000）
品名（牌の高さ 単位：mm）			税抜価格（税込価格）

通常マージャン牌の保証期間は、6ヶ月間です。牌は極端な乾燥又は温度差で割れる事がありますので、保管場所には気を付けて下さい。万一、不良品が出た場合、牌のみを交換致します。（ケース・備品はお取替え出来ません）

※印刷の関係上実物の色と多少異なる場合もありますので、あらかじめご了承ください。



① W650×D650×H10mm 収納ケースサイズ W350×D355×H25mm

マットをコンパクトに収納できるよう4分割され、専用のケースに収納すると、持ち運びが便利です。

麻雀マットを、長くご使用頂くために

- 直射日光を避けて保管して下さい
- 布面の細かいゴミはエチケットブラシでお手入れして下さい
- ゴム部（枠、裏面）のお手入れは、布で乾拭きして下さい

※注意：水拭きはしないで下さい



② W690×D690×H11mm

麻雀マットのなかでもコストパフォーマンスの良い商品です



③ W690×D690×H11mm

天然ゴム使用によりクッション性が良く、また牌の滑りが最高の特許打ち込みのナイロンパイル布を使用しています。



④

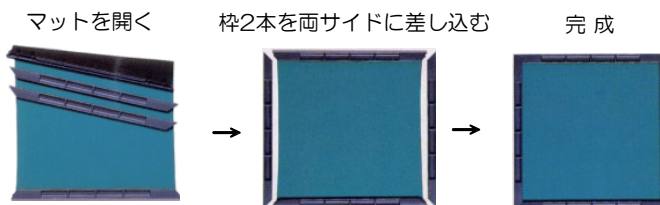

収納ケースサイズ W720×D230×H100mm / マットサイズ W690×D690×H20mm

マットはウェットスーツと同素材で、水や汚れに強く跡もつきにくいです。

● 麻雀ゴムマット

①	らくじゃんマット	枠付	5,400 (5,940) ※
②	ホーホーマット	//	オープン (参考上代 4,070)
③	トンシーマット	//	6,100 (6,710)
④	ジャンクマット	//	5,000 (5,500)
⑤	リバーシブルマット	枠なし	5,000 (5,500)

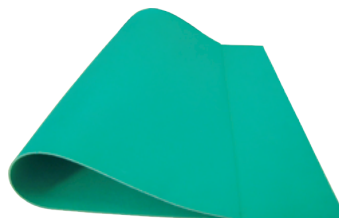

⑤ リバーシブルマット（枠なし）
W700×D700×H2mm

枠無なので、お持ちの麻雀卓のサイズに合わせ切って使えます。

ゴムの両面に綿布が張り付けられた商品ですので、片面が汚れましたら次は裏面をご使用下さい。



⑥



箱サイズ W110×H190×D30mm

持ち運びが簡単で、どこでも楽しく遊ぶことができます。カードホルダーがあり、片手で手牌を持つことができ、トランプのようにゲームを楽しめます。



⑦

中皿内寸サイズ

W110×D180×H13mm



（中国製）

お持ちの牌を縦に4枚並べたサイズと、横に9枚並べた横サイズをご確認下さい。

● 携帯用麻雀

⑥	ポータブルカード麻雀	1,000 (1,100) ※
	品名	税抜価格 (税込価格)

● 牌 ケ ー ス

⑦	L 牌用 (色: エンジ/ビニール製/プラスチック皿)	5,500 (6,050)
	品名	税抜価格 (税込価格)



① 平和・折脚

W680×H350 枠内寸 632mm

内寸サイズがやや小さめですが、折たたみ式の脚で収納が楽です。



② 平和・角ネジ脚

W745×H365 枠内寸 670mm

点棒など入れられる引出付で、脚はネジ込み式になります。

平和用引出し
(オープン価格)

引出し部分が欠け・割れた場合、別売りで引出し部分のみの購入が可能です。

※引出し部分は、ストッパーが付いているので抜け落ちません。



③ 平和(天板のみ)+折りたたみ脚

W745×H700 枠内寸 670mm

⑤折りたたみ脚の上に、天板を載せた商品です。脚が4本なので、椅子に座った際足が折りたたみ脚にぶつかる事はございません。

※天板のみ 22,000円 (24,200円)



④ 平和・スイングDX

W785×H760 枠内寸 670mm 収納時 W300 H1052mm

脚は外れませんが、天板が90度に傾くので片付けが簡単な商品です。引出しは付いていませんが、枠部分に点棒入れがついております。大きめの牌をお使いの方は、こちらの商品をおすすめいたします。



● 座卓タイプ

① 平和・折脚	(引出無)	19,000 (20,900)
② 平和・角ネジ脚	(引出付)	22,000 (24,200)

● 立卓タイプ

③ 平和(天板のみ)+折りたたみ脚	(引出付)	39,000 (42,900)
④ 平和・スイングDX	(引出無)	メーカー欠品

※ ② ③ ④ ⑤は、大型商品の為発送の際別途送料がかかります。地域により送料が異なりますのでご確認願います。

麻雀卓 平和は、すべて天板部分がスポンジの上に布が張っておりますのでマットがなくてもそのままご使用頂けます。使用頻度にもよりますが、天板部分の汚れなどが生じましたら別売りのゴムマットのご使用をおすすめ致します。

カタログP17 ⑤リバーシブルマット(枠なし) 5,500円(税込)



枠なしなので、ご使用の麻雀卓のサイズに合わせて切って使います。

※麻雀卓 平和は中国製の為枠の色の異なり・使用に差し支えない程度の傷汚れ等がある場合がございますのでご了承願います。又、上記仕様を予告なく変更することがございます。

品 名	税抜価格 (税込価格)
-----	-------------

⑤ 折りたたみ脚

座卓をのせるだけで、立卓としてご使用頂ける簡易脚です。

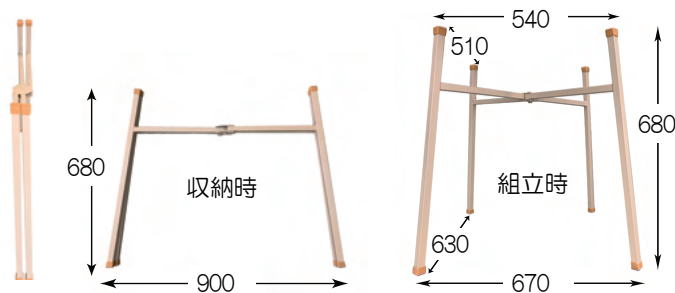

● 折りたたみ脚

⑤ 折りたたみ式 立卓脚	19,000 (20,900) ※
品 名	税抜価格 (税込価格)

● 麻雀備品・消耗品

①	点棒セット 白 並 (88本)	800 (880)
②	〃 〃 上 (103本)	1,500 (1,650)
③	〃 カラー (91本)	2,000 (2,200)
④	チップ P21 26mm (5色×20枚)	オープン
	〃 P20 32mm (〃)	〃
⑤	〃 コンビ 40mm シール付 (〃)	4,800 (5,280)
⑥	チーチャーマーク 東北 (ウィンズ)	1,100 (1,210)
	〃 〃 (レックス)	500 (550)
⑦	〃 〃 東南 (レックス)	250 (275)
	〃 〃 (オレンジ)	150 (165)
⑧	やきとりマーク (レックス)	250 (275)
⑨	〃 (オレンジ)	150 (165)



① セット内訳 1万点棒 4本・5千点棒 8本
千点棒 36本・百点棒 40本



② セット内訳 1万点棒10本・5千点棒12本
千点棒 36本・百点棒 45本

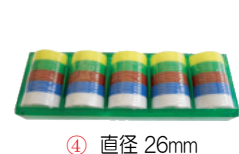

③ セット内訳 1万点棒10本・5千点棒12本
千点棒 36本・百点棒 25本
5百点棒 8本 (白)



④ 直径 26mm



⑤ 直径 32mm



⑥ W50×D25×H6mm



⑦ W41×D34×H7mm

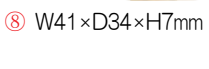

⑧ W41×D34×H7mm



⑨ W30×D25×H5mm



⑪ W257×D182mm
バインダーに電卓と得点
早見表が貼付されてます

⑩ W725×D1030mm
29名 4回戦 記録が出来ます



⑫ W125×D180mm



⑬ W725×D515mm

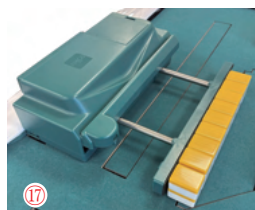

乾電池 (単3電池) 4本使用
本体部: W225mm D151mm H56mm
全自動麻雀卓用の3人麻雀用築牌(牌山)
押出機です。牌が上がってくると自動
で前に押し出します。

	記録帳 (100枚綴)	250 (275)
	料金明細書 (〃)	250 (275)
⑩	大会用得点記録表 (29名4回戦・725×1030)	700 (770) ※
⑪	電卓付バインダー (257×182)	2,500 (2,750)
⑫	点数表 (塩ビ製 125×180)	500 (550) ※
⑬	大型点数図解表 (725×515)	300 (330) ※
	マナー表 (725×515)	300 (330)
	予約席カード (220×73×63)	500 (550)
⑭	アモス コンパス (139×139×9)	オープン
⑮	雀フレッシュ (牌用液体洗剤 / 400ml)	オープン(参考上代 1,100)
	ハイクリーナー (〃 / 500ml)	700 (770)
	牌すべ〜る	3,000 (3,300)
	灰 皿 (TS-240LG用 H40 170φ)	1,600 (1,760)
	卓用テーブルボード 大 (780角・厚10)	オープン
	〃 小 (730角・厚10)	〃
	〃 マルチタイプ (795角・厚15)	〃
⑯	〃 リバーシブル 日本製 (900角・厚22)	〃
⑰	ゴッドハンドⅢ (3人麻雀用築牌押出機)	オープン(参考上代 27,500)
⑱	手牌サポーター	オープン

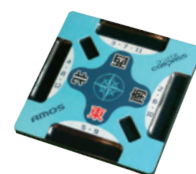

⑮ W139×D139×H9mm
アモスコンパスを卓中央
に置く事により、捨て牌
が整列し、より見やすく
麻雀が出来ます



手脂、手垢の汚れや
タバコによる黄ばみ
等を、すばやくサッ
と落とします



⑮ W900×D900×H22mm
※麻雀卓は別売



⑱ 約18×320×20mm
手牌を整列・起こす・倒す動作をサポート

品 名	税抜価格 (税込価格)
-----	-------------

品 名	税抜価格 (税込価格)
-----	-------------



① W570 D590 H850 ~ 955 SH420 ~ 530



② W590 D630 H850 ~ 950 SH440 ~ 550



③ W740 D630 H850 ~ 960 SH440 ~ 550

①	M-VR-1 (ヴェガ)	色: 黒	56,000 (61,600)
②	M-MD-1 (ミランダ)	色: グレー	65,000 (71,500)

③	M-PD-1 (バンドラ)	色: グレー	77,000 (84,000)
---	---------------	--------	-----------------



④ W630 D630 H890 ~ 1000 SH440 ~ 550



⑤ W590 D660 H900 ~ 1000 SH430 ~ 530



⑥ W660 D620 H860 ~ 970 SH440 ~ 510

④	TMD831	色: 黒 本革 (一部ビニールレザー)	38,600 (42,460)
⑤	TMD873	ビニールレザー (色: 37色) 布張り (色: 20色)	61,000 (67,100)

⑥	TMD850	色: 黒 本革 (一部ビニールレザー)	78,700 (86,570)
---	--------	---------------------	-----------------



⑦ W600 D580 H880 ~ 980 SH450 ~ 550



⑧ W600 D610 H880 SH460 (折畳時) W600 D320 H1060

■オプション ③ ④ ⑤ ⑥ 専用



⑧ ゴムキャスター

※フローリング又は
Pタイル等硬い床
にはゴムキャス
ターが最適です。



⑨ ブラパートP

※キャスター以外の
足はこちらになり
ます。

■サイズ表記

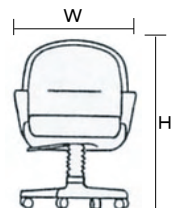

⑦	V-1	色: 黒、ネイビー	合成レザー	30,000 (33,000)
⑧	TMC 2020 折畳	色: 黒	材質 リネン	14,000 (15,400)
品 名				税抜価格 (税込価格)

⑧	ゴムキャスター	(1セット 5ヶ)	3,600 (3,960)
⑨	ブラパートP	(1セット 5ヶ)	3,600 (3,960)
品 名			税抜価格 (税込価格)

【サイズ】 高さ 約 565mm

【本体重量】 約 7.0kg

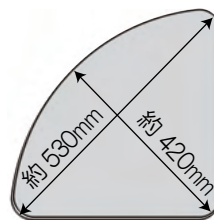

サイズは若干の誤差がございます

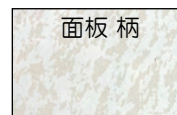

面板 柄

メラミン板仕様



③

H40 170 φ
(ステンレス製)

※TS3-240LGに付属の灰皿です。



① TS3-240LG-N
灰皿穴無し



② TS3-240LG
灰皿付

① サイドテーブル TS3-240LG-N	13,000 (14,300)
② サイドテーブル TS3-240LG	15,000 (16,500)

③ 灰皿 (TS3-240LG用)	1,600 (1,760)
-------------------	---------------



④ 折りたたみサイドテーブル AR

【本体サイズ】 使用時：W360 × D360 × H590mm
折畳時：W360 × D45 × H720mm
※個体により若干の誤差がある場合があります。
【本 体 重 量】 3.3 kg

④ 折りたたみサイドテーブル AR	オープン価格
品 名	税抜価格 (税込価格)

麻雀クラブのゲームシーンを演出

点棒1本から、インテリアコーディネート迄
全てのマージャンシーンをサポート致します！

麻雀店を、利用するお客様にとって、
店内の雰囲気は大切な選択基準です。
清潔で快適な内装をご提案致します。



品 名	税抜価格 (税込価格)
-----	-------------

囲碁 1P～

将棋 8P～

ゲーム 12P～

麻雀 14P～

お 願 い

- 税抜価格（税込価格）欄に※印のあるものは、それぞれ掛率が高くなりますのでご注意ください。
- 品切れ商品が出ることもございますので、納品期日がある場合は在庫をご確認願います。
- 色・サイズ・デザイン及び仕様が予告なしに変更する場合がございますので、予めご了承下さい。

囲碁・将棋・麻雀 室内娯楽用品専門商社

株式会社 **津村娯楽堂**

〒001-0016

札幌市北区北 16 条西 3 丁目 2-15

TEL (011) 7 1 6 - 2 0 2 0

FAX (011) 7 3 7 - 0 5 0 6

✉ info@gorakudo.co.jp

